7. Bergschaf Interalpin 2020

Messegelände

Innsbruck (Halle B)

18. und 19. Jänner 2020

DAS EVENT mit vielen

Themen rund um die

Schaf– und Ziegenhaltung

7. Bergschaf-Interalpin

17. bis 19. Jänner 2020

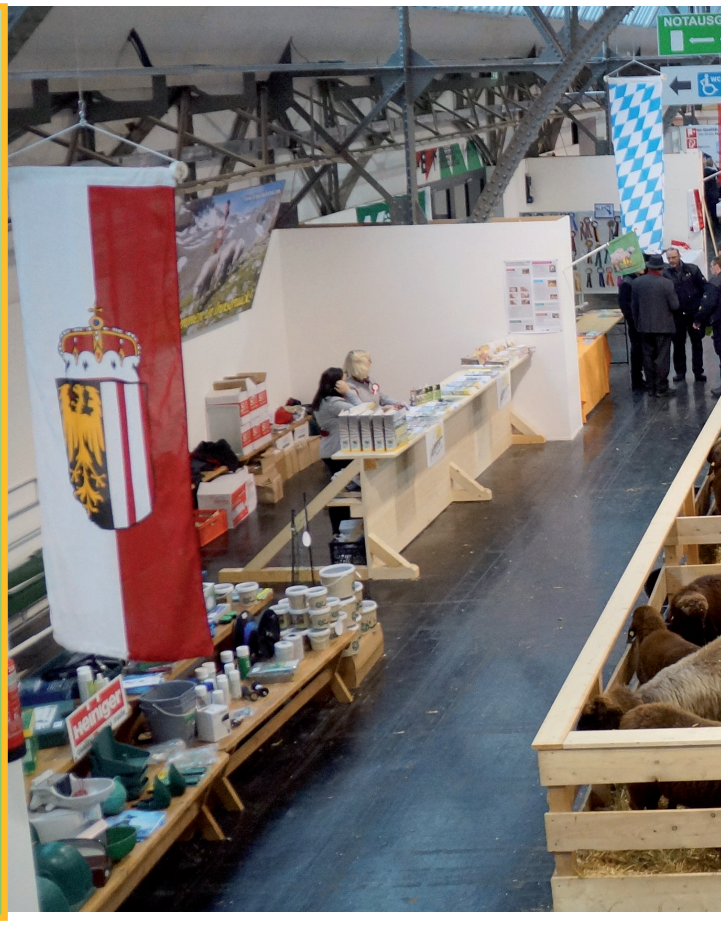

Das erwartet Sie auf der Bergschaf Interalpin 2020

Innsbruck vom 17. bis 19. Jänner 2020

Die Drehscheibe der europäischen Schafwirtschaft

Die **Bergschaf Interalpin** erreicht alle Entscheidungsträger der Schaf– und Ziegenzucht in Österreich und darüber hinaus im gesamten Alpenraum. Sie ist der Treffpunkt für Fachleute mit dem Ziel, sich über Neuheiten und Trends zu informieren, um sich eine umfassende Markt – und Angebotsübersicht zu verschaffen. Es können hier Geschäftsverbindungen mit Händlern und Züchtern der verschiedensten Sparten angebahnt werden. Das Wichtigste für die Züchter ist jedoch, sich gegenseitig auszutauschen und mit neuer Motivation in die nächste Saison zu starten.

Der fachliche Teil in Form einer Fachtagung und einer Bewerterschulung findet bereits am Freitag, den 17. Jänner statt. Die züchterischen Aktivitäten sowie der Publikumsteil starten am Samstag.

Schafhaltung hat Zukunft

Bergschaf Interalpin 2020 - die Universalmesse auf höchstem fachlichen Niveau mit umfangreicher Themenvielfalt präsentiert:

- Spitzenleistungen der Tierzucht
- Innovative Produktverarbeitung in den Bereichen Milch, Fleisch und Wolle mit Workshops
- Fachtagung
- Internationale Bewerterschulung
- Marktplatz mit Direktvermarktern aus dem Sektor
- Neueste Technologien im Bereich Schaf– und Ziegenhaltung

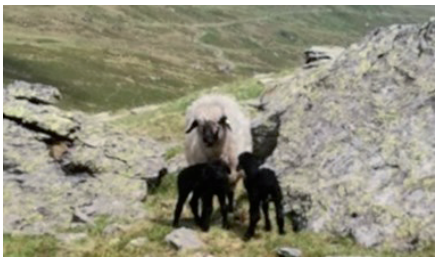

Fokus Jungzüchter

Großes Jungzüchtertreffen
Gründung der ersten europäischen Schafjungzüchtervereinigung

Die diesjährige Bergschaf-Interalpin steht unter dem Motto **„Bundesschau Bergschafwidder und Bundesschau Dauerleistungsschafe“ .**

Es werden nur Muttertiere mit zwei Lämmern bei Fuß vorgestellt.

Programm:

Freitag 17. Jänner

Fachtagung

Internationale Bewerterschulung

Samstag 18. Jänner

Zuchttierausstellung
Produktpräsentationen
Workshops
Eliteversteigerung
Züchterabend

Sonntag 19. Jänner

Zuchttierausstellung

Geschätzte Züchterfreunde!

Der Sommer und die Almzeit geht in die letzten Wochen die Herbstsaison mit Ausstellungen und Versteigerungen steht unmittelbar bevor.

Leider mussten wir feststellen, dass wir von einigen Problemen wie Wolf und Bären betroffen waren. So wie sich die Situation derzeit darstellt, war es wohl nur der Anfang von weiteren Übergriffen auf unsere Tiere. Viele Fragen diesbezüglich sind nicht beantwortet. Mehr Wölfe und Bären ergibt mehr Konflikte und Probleme. Herdenschutz wie? Und wer bezahlt die Rechnung? Es kann auf Dauer gesehen nicht sein, dass der urbane über den ländlichen Raum bestimmt. Ich sehe die derzeitige Situation als Enteignung von Grund und Boden und deren Selbstbestimmung. Deshalb brauchen wir eine rechtliche Grundlage, die eine Entnahme von Wölfen und Bären zulässt. Diese Entnahmen müssen in den Kernzonen möglich sein. Auch durchziehende Einzeltiere müssen zur Entnahme möglich sein, damit keine Rudelbildung stattfinden kann. Somit könnte auch die Gesamtpopulation der Beutegreifer reguliert werden, da dies der Erhaltungszustand mehr als zulässt. Die Auswirkungen einer Wiederansiedelung würden gravierend auf das Landschaftsbild, Flora und Fauna, Jagd, Tourismus und insbesondere auf die Landwirtschaft im Berggebiet auswirken. Andere Maßnahmen wie Herdenschutz sind aus jetziger Sicht und Erfahrungswerten nicht zielführend. Der Alpenraum muss **Wolfs- und Bärenfrei** bleiben!

Bei der Umsetzung der linearen Beschreibung werden im Herbst bei HB-Einstufungen aller weiblichen Tieren Testdaten als Grundlage erhoben. Die Zielsetzung ist es, im laufenden Projekt bis 2021 auf lineare Beschreibung umzusteigen und dann als Exterieurwert in den Gesamtzuchtwert einfließen zu lassen.

Das Vermarktungsprojekt „Premium Lamm“ geht in die nächste Phase. Die Beschlüsse und Finanzierung sind gesichert. Das Agrarmarketing ist Betreiber dieses Projekts. Das Ziel unsererseits sollte sein, dass unsere heimischen Bergschafrassen als Muttergrundlage herangezogen werden.

Ich wünsche allen weiterhin viel Erfolg.

Euer Obmann

Ök.-Rat Michael Bacher

Über den

Der Tiroler Schafzuchtverband ist mit 113 örtlichen Zuchtvereinen und mehr als 2.000 Mitgliedern die größte Schafzuchtorganisation in Österreich.

Die Hauptaufgabe des Verbandes ist es, die Interessen der Schafzüchter und Lämmerproduzenten im zuständigen Wirkungsbereich zu vertreten.

Neben der Herdebuchführung, Zuchttier-, Schlachttier- und Wollvermarktung werden auch diverse Weiterbildungsangebote rund um das Thema Schaf und Lamm angeboten, sowie Messeauftritte mit Zuchttierpräsentationen und regionaler Produktverkostungen abgewickelt.

In Vertretung des ÖBSZ nimmt der Tiroler Schafzuchtverband alle zwei Jahre an der EURO TIER in Hannover teil, wo der heimische Schaf- und Ziegenrassen auf einer der größten Landwirtschaftsmesse in Europa präsentiert werden.

Um den Absatz der erzeugten Produkte aus dem Bereich der kleinen Wiederkäuer zu forcieren, nimmt der Tiroler Schafzuchtverband jährlich an den Inlandsmessen Öko-Fair und FAFGA teil:

n Tiroler Schafzuchtverband

ÖKO-FAIR 2019

30.8. - 1.9.2019 Messegelände
Innsbruck

Die ÖKOFAIR bietet ihren Besuchern aktuelle Trends rund um die Bereiche Mode, Textilien, Ernährung, Lifestyle-Produkte, Outdoor und Tourismus. Deshalb ist sie ein idealer Auftrittsort, um die Schmackhaftigkeit regional erzeugten Milch- und Fleischprodukte von Schaf und Ziege dem Konsumenten etwas näher zu bringen.

FAFGA 2019

16.9.-19.9.2019 Messegelände
Innsbruck

Die FAFAGA ist die Fachmesse für Gastronomie, Hotel und Design und wird in einer der stärksten Tourismusregionen der Welt abgehalten. Der Tiroler Schafzuchtverband beteiligt sich jährlich mit kulinarischen Köstlichkeiten vom Lamm und versucht somit, die Wertschöpfung und den Absatz von heimischem Lammfleisch zu fördern.

Versteigerungen des Tiroler Schafzuchtverbandes

Der Tiroler Schafzuchtverband führt jährlich fünf (inkl. Eliteversteigerung sechs) Absatzveranstaltungen durch, bei denen rund 650 weibliche und 400 männliche Zuchttiere vermarktet werden.

Die Auktionen werden im Frühjahr und Herbst an den Vermarktungsorten Imst und Rotholz abgehalten, wobei im Herbst am Standort Imst zwei Veranstaltungen durchgeführt werden.

Zudem werden im Osttirol zwei weitere Versteigerungen abgehalten, die von der Raiffeisengenossenschaft Osttirol organisiert und abgewickelt werden.

Folgende Versteigerungstermine wurden für Herbst 2019 und Frühjahr/Herbst 2020 festgelegt:

Ab dem Herbst 2019 erhalten alle Käufer außerhalb des Verbandsgebietes für jedes ersteigerte Tier eine Ankaufsbeihilfe in Höhe von € 50,00. Grundvoraussetzung dafür ist, dass mindestens drei Zuchtiere ab einem Zuschlagspreis von € 200,00 angekauft werden.
Diese Ankaufsaktion gilt nur für Versteigerungen in Nordtirol.

Herbst 2019

05.10.2019	Bergschafversteigerung Imst
12.10.2019	Schafversteigerung alle Rassen, Rotholz
16.11.2019	Bergschafversteigerung Imst

Frühjahr/Herbst 2020

18.01.2020	Eliteversteigerung im Zuge der 7. Bergschaf Interalpin in der Messehalle Innsbruck
14.03.2020	Schafversteigerung alle Rassen, Lienz
21.03.2020	Bergschafversteigerung Imst
04.04.2020	Schafversteigerung alle Rassen Rotholz
08.08.2020	Ziegenversteigerung
03.10.2020	Bergschafversteigerung Imst
10.10.2020	Schafversteigerung alle Rassen Rotholz
26.09.2020	Schafversteigerung, alle Rassen, Lienz
15.11.2020	Bergschafversteigerung Imst

Tiroler Bergschaf
Einzigartig wie Tirol

Kontakt:

Tiroler Schafzuchtverband

Brixner Straße 1

6020 Innsbruck

Tel. 0043 59292 1861

E-Mail: schaf@lk-tirol.at

www.bergschaf.tirol

Tiroler Lamm– und Wollverwertung eGen.

Tel.: 05 92 92 - 18 65 od. 18 66,
E-Mail: wolle@lk-tirol.at www.bergschaf.tirol/shop/

********* **AKTION** *********

**** **HEINIGER** ****

Produktmerkmale

Motorleistung: 320 Watt
Geschwindigkeit: 2400 Doppelhübe/min

Länge: 350 mm
Gewicht: 1530 g
Lärmemission (LpAm): 72 dB (A)

statt € 420,00

€ 370,00

Art. Nr. 2688+Gr.
Tirol-Wool Damenanorak
Grau-schwarz
Gr. 36 bis 40
€ 230,00

Art. Nr. 2687+Gr.
Tirol-Wool Damenano-rak
Violett
Gr. 36 bis 44
€ 280,00

Art. Nr.: 4016-1+Gr.
Tirol-Wool-Rock
Grau, Gr. 34 bis 40
€ 120,00

Ar.t. Nr. 2686-1
Tirol-Wool-Herrenanorak
Grau, Gr. 48 bis 54
€ 280,00

Art. Nr. 2686+Gr.
Tirol-Wool-Herrenanorak
Blau, Gr. 48 bis 54
€ 280,00

lindner-traktoren.at

Lindner
Der Beste am Berg